스포츠윤리센터
KOREA SPORT ETHICS CENTER

# 스포츠윤리센터
# 교육 안내서

⠎⠏⠕⠗⠞⠎ ⠊⠞⠗⠊ ⠉⠑⠝⠞⠑⠗
⠎⠏⠕⠗⠞⠎ ⠊⠞⠗⠊ ⠉⠑⠝⠞⠑⠗
⠎⠏⠕⠗⠞⠎ ⠊⠞⠗⠊ ⠉⠑⠝⠞⠑⠗

스포츠윤리센터
www.k-sec.or.kr
시각장애인을 위한
음성 변환 바코드

# CONTENTS


## 01 스포츠윤리센터

기관소개

스포츠윤리교육 소개

## 02 법정의무교육 안내

성폭력 등 폭력 예방교육

체육지도자 재교육

체육지도자 연수과정

03 교양교육 안내
스포츠 인권교육
체육계 성인지 교육
스포츠 비리 예방교육

04 교육수강 안내
온라인 교육 수강 가이드
오프라인 교육 신청 가이드

부록
체육계 인권침해·비리 신고상담 방법
스포츠윤리센터 SNS 바로가기

# 기관 소개

**설립 근거** 「국민체육진흥법」 제18조의3

**설립 목적** 체육인의 인권보호 및 스포츠 공정성 확보

**주요 업무**

### 상담/신고센터 운영

- 체육계 인권침해·비리 피해 상담 및 신고접수

### 사건 조사

- 체육계 인권침해·비리 사건 조사 및 징계조치 요구, 후속점검 및 사후관리

### 피해자 지원

- 법률지원, 심리상담, 의료지원 등 체육계 인권침해·비리 피해자 지원

### 스포츠윤리교육

- 체육계 인권침해·비리 예방교육

### 실태조사 및 인권보호관 운영

- 체육계 인권침해·비리 실태조사 수행
- 현장 인권침해 점검을 위한 인권보호관 운영

### 징계정보시스템 운영

- 체육계 인권침해·비리 재발방지 및 예방을 위한 징계이력관리

스포츠윤리센터
www.k-sec.or.kr

## Contact us

**홈페이지** https://k-sec.or.kr

**대표 이메일** k-sec@k-sec.or.kr

**대표번호**

상담·신고 **1670-2876**
* 전화 가능 시간: 평일 09:00~21:00

학습지원센터 **1533-2876**
* 전화 가능 시간: 평일 09:00~18:00

**찾아오시는 길**

서울시 마포구 마포대로 78 2층, 7층 스포츠윤리센터

## 지역사무소

**경기**
031-223-2874
경기 수원시 팔달구 인계로 120
스마트타워 1708, 1709

**경남**
055-311-2876
경상남도 김해시 분성로 216
태신드림시티 201

**광주**
062-382-2876
광주광역시 서구 상무중앙로 110
우체국보험광주회관 2층

**대전**
042-486-2876
대전광역시 서구 둔산동
청사로 148, 2307호

**강원**
033-731-2874
강원도 원주시 능라동길 51
시네시티타워 606

# 스포츠윤리교육 소개

## 스포츠윤리센터 교육전략체계

**비전** ····· 스포츠 윤리의식 확립 및 예방기관 도약

**교육목적** ····· 체육인의 윤리의식 함양으로 모두가 행복한 스포츠 환경 조성

**핵심가치** ·····

확산

신뢰

조화

**전략목표** ·····

| I. 전 체육인 대상 맞춤형 교육 제공 | II. 스포츠윤리 교수학습 체계 강화 | III. 체육현장에 부합하는 교육 프로그램 개발 |
|---|---|---|

**전략과제** ·····

| | | |
|---|---|---|
| • 연령 맞춤형 교육 제공<br>• 종목 맞춤형 교육 제공<br>• 직위 맞춤형 교육 제공 | • 강사 전문성 강화<br>• 강의 표준 교안 강화<br>• 교육평가 체계 강화 | • 사례중심형 교육 개발<br>• 가치중심형 교육 개발<br>• 참여중심형 교육 개발 |

## 전체 교육과정 소개

| 구분 | 교육명 | 대상 | 시간 | 수강방법 |
|---|---|---|---|---|
| 법정의무교육 | 성폭력 등 폭력 예방교육 | 전 체육인<br>(선수, 지도자, 심판,<br>임직원, 학부모 등) | 약 1시간 | 온·오프라인<br>(매년 1회) |
| | 체육지도자 재교육 | 학교, 체육단체 등<br>체육지도 업무 종사자 | 약 6시간 | 온라인<br>(2년마다 1회) |
| | 체육지도자 연수과정 | (스포츠지도사 자격증)<br>특별 및 추가 취득 대상자 | 약 3시간 | 온라인<br>(자격증 취득시 1회) |
| 선택교양교육 | 스포츠 인권교육 | 전 체육인<br>(선수, 지도자, 심판,<br>임직원, 학부모 등) | 약 1시간 | 온·오프라인<br>(연간) |
| | 체육계 성인지 교육 | | 약 30분 | 온라인<br>(연간) |
| | 스포츠 비리 예방교육 | | 약 1시간 | 오프라인<br>(연간) |

온라인 교육 사이트 스포츠윤리 런(learn) (https://edu.k-sec.or.kr)

# 성폭력 등 폭력 예방교육

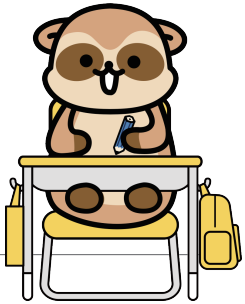

| | |
|---|---|
| **관련법령** | 「국민체육진흥법」 제18조의11<br>「국민체육진흥법」 시행규칙 제30조의4 |
| **교육목표** | · 스포츠 분야의 (성)폭력 예방을 위해 (성)폭력의 개념과 핵심요소를 이해한다.<br>· 안전한 스포츠 활동을 위해 (성)폭력 방지와 대응을 위한 인식개선과 실천의지를 함양한다. |
| **교육대상** | 전 체육인<br>선수 및 국가대표선수 / 국가대표선수의 지도자 / 운동경기부의 지도자 / 경기단체에 등록한 체육지도자 / 심판 / 통합체육회·대한장애인체육회 및 그 지부·지회의 임직원 / 경기단체의 임직원 / 그 밖에 문화체육관광부장관이 정하는 사람 |
| **교육주기** | 1년 |
| **교육시간** | 약 1시간 |
| **교육방식** | 온라인/오프라인 |
| **교육과정** | 총 10개 과정(대상별 구분)<br>초등선수/중·고등선수/성인선수/외국인/시각·청각·지체장애인 선수/발달장애인 선수/비장애인 스포츠 지도자 및 심판/장애인스포츠 지도자 및 심판/체육단체 임직원/학부모 |

# 체육지도자 재교육

| | |
|---|---|
| 관련법령 | 「국민체육진흥법」 제11조의6<br>「국민체육진흥법」시행규칙 제22조의2 |
| 교육목표 | · 체육현장에서 일어나는 스포츠 인권침해·비리 유형을 인지하고 예방 및 대처 방법을 지도환경에 접목한다.<br>· 인권침해·비리가 없는 행복한 스포츠 환경 조성을 위한 지도방안을 함양한다. |
| 교육대상 | 스포츠지도사 자격증 소지자 중 체육단체 및 학교 등에서 체육 지도 업무에 종사하는 체육지도자 |
| 교육주기 | 2년(2년마다 1회) |
| 교육시간 | 약 6시간 |
| 교육방식 | 온라인 |
| 교육과정 | 총 7개 교과<br>스포츠인권침해·비리 유형 및 실태, 스포츠 인권침해·비리 예방 및 대처 방안, 스포츠윤리·차별과 스포츠 문화의 이해, 스포츠 법과 윤리, 인권친화적 스포츠 환경 조성, 스포츠 인권 전문가 대담, 도핑방지교육 |

# 체육지도자 연수과정

| | |
|---|---|
| **관련법령** | 「국민체육진흥법」 제11조<br>「국민체육진흥법」 시행령 제10조의2, 별표3 |
| **교육목표** | 체육현장에서 일어나는 스포츠 인권침해·비리 유형을 인지하고<br>예방 및 대처 방법을 지도환경에 접목한다. |
| **교육대상** | 스포츠지도사 자격 검정 합격자 중 연수과정의 일부 면제자 |
| **교육주기** | 매년 2회 실시(동계/하계) |
| **교육시간** | 약 3시간 |
| **교육방식** | 온라인 |
| **교육과정** | 총 6개 교과<br>스포츠 인권, 스포츠 폭력 및 성폭력 예방, 처벌사례 및 피해자 지원, 스포츠 비리예방, 도핑방지교육, (취득유형별)스포츠윤리*<br>*노인 스포츠윤리, 유소년 스포츠윤리, 장애인 스포츠윤리, 전문·생활 스포츠윤리 |

# 온라인 교육 관련 자주하는 질문

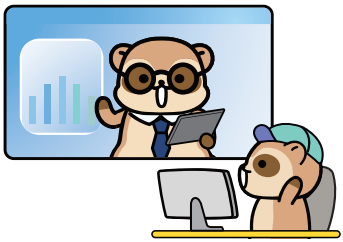

### 1 본인명의의 휴대폰이 없을 때 회원가입은 어떻게 진행하나요?

본인명의의 휴대폰이 없는 경우 본인 명의의 아이핀(I-PIN)을 발급받으신 후, 아이핀으로 인증하고 가입하시면 됩니다.

### 2 자격번호가 없어요, 자격번호를 까먹었어요.

자격번호는 필수 항목이 아니므로 입력하지 않고 회원가입을 하실 수 있습니다.
만약 자격번호 조회가 필요하다면 국민체육진흥공단 체육지도자연수원 사이트에서 확인할 수 있습니다.

### 3 기존에 회원가입을 했는데 본인인증 최신화가 필요하다고 합니다.

2023년도 12월 이전에 회원가입 또는 보호자인증으로 회원가입하신 경우 본인인증 최신화를 완료해야 선수나 지도자 등록이 가능합니다. 본인인증 최신화는 반드시 학습자 본인명의의 휴대폰 또는 아이핀으로 인증해주셔야 합니다.

### 4 보호자 명의로 회원가입을 해서 이수증을 받았는데, 자녀 이름으로 받을 수 없을까요?

로그인 하신 후 통합검색 우측의 '사이트맵(☰) → 서비스 → 본인인증 최신화 → 변경하시려는 분 명의의 휴대폰 인증 혹은 아이핀 인증'을 하시면 계정 명의 변경이 가능합니다. 변경된 명의로 이수증 발급이 진행됩니다.

### 5 교육을 다 수강했는데 미이수라고 나옵니다.

교육은 여러 차시로 이루어져 있으므로 모든 차시를 다 학습하였는지 확인 부탁드립니다. 또한 교육수강 후 설문조사까지 완료해야 교육 이수가 완료됩니다. 설문조사는 [마이페이지] - [나의강의실]에서 확인 가능합니다.

### 6 이수증은 어떻게 발급받나요?

이수증을 발급받으시려면 먼저 교육을 100%로 수강하고 설문조사까지 완료해야 이수증 발급 가능합니다.
이수증은 [마이페이지] - [나의강의실]에서 "이수증 출력/저장"을 클릭하면 이수증을 출력하거나 저장하실 수 있습니다.
PDF 저장 방법은 [소통공간] - [공지사항] '이수증 발급 방법 안내' 첨부 파일에서 확인하실 수 있습니다.

# 스포츠 인권교육

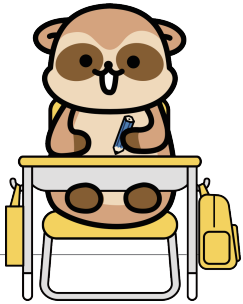

| | |
|---|---|
| **관련법령** | 「국민체육진흥법」 제18조의3제3항제6호 |
| **교육목표** | 스포츠 인권의 이해를 통해 인권침해를 예방하고<br>이에 대처하는 방법을 인지한다. |
| **교육대상** | 전 체육인 |
| **교육주기** | 1년 |
| **교육시간** | 약 1시간 |
| **교육방식** | 온라인/오프라인 |
| **교육내용** | 스포츠 인권침해 유형, 예방·대처방법, 관련 주요 제도 및 사례 등 |

# 체육계 성인지 교육

| | |
|---|---|
| 관련법령 | 「국민체육진흥법」 제18조의3제3항제6호 |
| 교육목표 | 성평등과 성인지감수성의 개념을 이해하고<br>스포츠 현장에서의 남녀 평등을 실현한다. |
| 교육대상 | 전 체육인 |
| 교육주기 | 1년 |
| 교육시간 | 약 30분 |
| 교육방식 | 온라인 |
| 교육과정 | 총 5개 과정(대상별 구분)<br>초등선수/중·고등선수/성인선수/지도자/보호자 |

# 스포츠비리 예방교육

| | |
|---|---|
| 관련법령 | 「국민체육진흥법」 제18조의3제3항제6호 |
| 교육목표 | 스포츠 분야의 비리의 개념과 유형을 인지하고 예방의식을 기른다. |
| 교육대상 | 전 체육인 |
| 교육주기 | 1년 |
| 교육시간 | 약 1시간 |
| 교육방식 | 오프라인 |
| 교육내용 | 스포츠계의 특성과 비리의 개념, 스포츠계 비리의 유형, 스포츠계의 관행과 비리, 정의로운 스포츠 문화 만들기 등 |

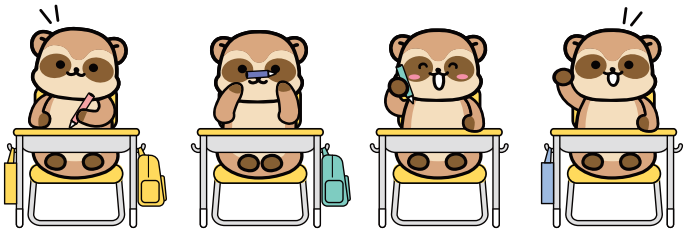

# 오프라인 교육 관련 자주하는 질문

## 1 찾아가는 현장교육 신청 절차가 궁금합니다.

먼저, 현장교육을 신청하기 위해서는 기관 대표 계정으로 회원가입이 되어 있어야 합니다. 기관 대표 계정으로 로그인 후, [교육신청] - [강사파견신청]에서 교육일정, 장소, 교육대상자 등을 시스템에 입력 후 신청하시면 됩니다.

· 자동 매칭: 특별 사항이 없으실 경우
· 수동 매칭: 특정 강사나 매칭 시 요청 사항이 있는 경우, 2개 이상의 강의를 연달아 신청하는 경우

## 2 교육대상자 업로드 과정에서 오류가 발생합니다.

수강대상자 명단 제출 시 파일 양식에 맞게 작성하셔야 정상적으로 업로드됩니다.
성함, 생년월일, 연락처, 성별이 제출 양식에 맞게 작성되어 있는지 다시 한번 확인하시기 바랍니다.

## 3 교육대상자 명단이 아직 확정되지 않았는데 어떻게 해야 하나요?

강사 매칭을 위해 시간이 소요되므로 일단 공란으로 신청해주시되,
추가 및 수정이 가능하므로 교육일 2일 전까지 명단을 확정해주시기 바랍니다.

## 4 교육 신청이 승인되었는데 준비할 것이 있나요?

교육 증빙을 위한 출석부를 인쇄하고 교육일에 참석하는 인원들에게 정자로 서명을 받아 강사님께 전달해주시기 바랍니다.
출석부에 성명이 기재되어 있어야 이수증 발급이 가능하므로 참고 바랍니다.
또한, 원활한 교육 운영을 위해 교육장소와 빔프로젝터, 노트북 등 교육 환경을 조성해주시기 바랍니다.

## 5 강의를 수강하는 사람들이 반드시 사전에 회원가입이 되어있어야 하나요?

회원가입 후 강의 수강을 권장드리며, 회원가입을 하셔야 현장교육 이수 후 학습자가 개별로 이수증을 출력하실 수 있습니다. 교육대상자가 비회원일 경우, 기관 담당자만 이수증을 출력하실 수 있습니다.

## 6 현장에서 교육대상자가 추가될 경우 어떻게 하나요?

우선 출석부 하단에 이름, 성별, 생년월일, 핸드폰 번호, 서명 자필로 기재해주시면 교육 이후 추가 반영해드릴 예정입니다.

# 온라인 수강 가이드

## 교육이수 절차

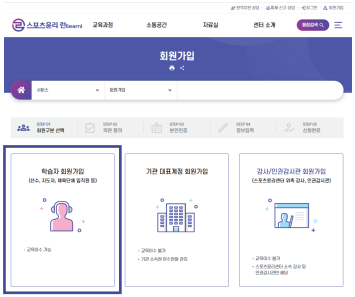


**1. 회원구분 선택**

**회원구분 중 학습자 회원가입 선택**

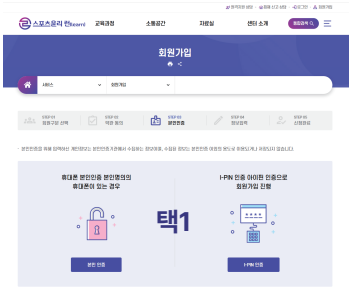


**2. 본인인증**

**방법1.**
본인명의의 휴대폰이 있는 경우
> 본인 인증

**방법2.**
본인명의의 휴대폰이 아니거나 없는 경우
> I-PIN 인증

**3. 정보입력**

**보호자인증:**
14세미만 회원일 경우 보호자 인증필수

이름/휴대폰/생년월일/성별:
본인인증 시 자동 기입

이메일: 사용하고 있는 이메일 계정

# 04 교육수강 안내

## 4. 자격정보 입력

**자격번호: KSPO 스포츠지도사 자격증만 숫자로 기입**
(없을 경우 미기입)

**소속/상세소속: 현재 소속기관 검색**

* 자격번호 및 소속 필수값 X (미기입 후 회원가입 가능)

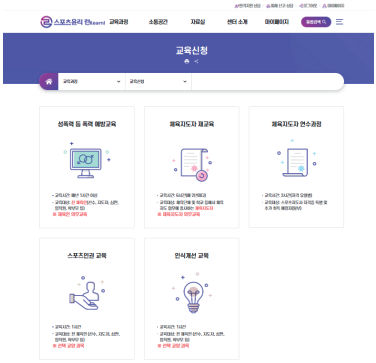


## 5. 교육신청

**수강하고자 하는 교육 선택하여 교육신청 후 수강**

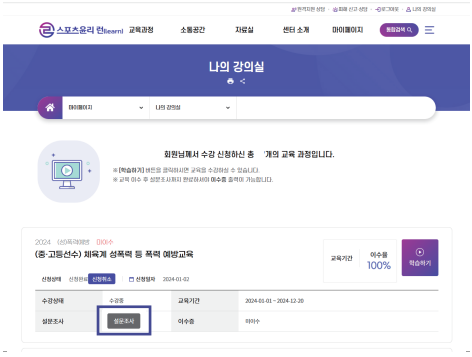


## 6. 설문조사 실시

**교육 100% 이수 후 나의강의실 설문조사 클릭**

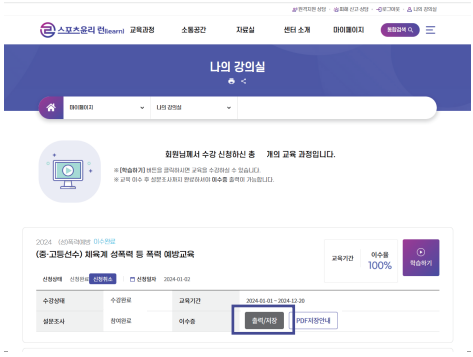


## 7. 이수증 출력/저장

**마이페이지 > 나의강의실 > 이수증 출력/저장**

# 오프라인 수강 가이드

## 교육신청 절차

**01 회원가입**

기관담당자(기관) /
교육대상자(학습자)
개별 회원가입

**02 기관담당자 강사파견신청**

교육일 기준 최소 2주 전
신청 권장
※ 교육 환경 조성 후 신청

**03 교육승인**

센터: 교육 승인 및 강사 매칭
※ 교육신청 승인 시 기관담당자에게 카카오톡 알림 발송
※ 현장담당자에게 문자로 안내

**04 교육실시**

강사: 교육 실시
기관담당자: 교육 현장 사진 및 출석부 서명 후 교육 당일 강사에게 전달

**05 강의 결과보고**

강사: 강의 결과보고
센터: 최종 승인, 수당 지급

**06 설문조사**

교육대상자 설문조사 참여
※ 설문조사 링크 카카오톡으로 발송

**07 이수증 발급**

이수증 발급
※ 교육대상자는 교육신청 전 회원가입 완료해야 로그인 후 발급 가능

**※ 유 의 사 항 ※**

교육 신청 전, 반드시 기관담당자와 교육대상자 모두 회원가입이 완료되어야 함

## 기관 담당자 및 교육대상자 회원가입

① 스포츠윤리 런(learn) 사이트 (https://edu.k-sec.or.kr) > 회원가입
② 기관담당자 : 기관대표 계정, 교육대상자 : 학습자 계정

### 1. 회원가입 및 로그인

**※ 유 의 사 항 ※**

- 교육신청 전, 모든 교육대상자 회원가입 필수
- 기관 담당자는 교육대상자 모두가 회원가입이 되어있는지 확인 필수

## 강사 파견신청 내용

교육신청 > 강사파견신청 > 신청내용 작성

### 2. 강사 파견신청

#### ① 매칭 방법

**강사 자동매칭**

요청 사항이 없으실 경우

**특정강사 요청**

- 특정 강사나 매칭 시 요청 사항이 있는 경우
- 2개 이상의 강의를 연달아 신청하는 경우

#### ② 교육정보 입력

| | |
|---|---|
| **1. 현장 담당자 명** | 강사와 연락이 가능한 사람 |
| **2. 현장 담당자 연락처** | 강사와 연락이 가능한 연락처 |
| **3. 교육분야** | 신청하고자 하는 교육 선택<br>* 2개 이상 강의 신청 시 각각 신청 |
| **4. 교육대상** | 교육대상자 선택 |
| **5. 교육일** | 교육일로부터 2주 전 신청 권장 |
| **6. 교육시간** | 각 1시간 |
| **7. 교육장소** | 제한없음 (교육환경 조성은 필수) |
| **8. 수강인원** | 20~30명 권장 |
| **9. 수강인원 정보** | 제출양식 다운로드 후 명단 업로드<br>* 교육신청 전, 모든 교육대상자 회원가입 필수<br>* 엑셀파일 작성 시 반드시 양식 준수 |
| **10. 제목** | 세부 교육 대상, 행사명 등 작성<br>Ex) 태권도부 학생선수 하계합숙훈련 |
| **11. 요청사항** | 강의 시 요청사항 작성 |

## 강사 파견신청 목록 확인

교육신청 > 강사파견신청목록

① 신청목록 확인 ② 센터 승인 후 강사명 확인

### 3. 교육 승인

지금까지 신청하신 강사 파견신청 목록입니다.

- 해당 목록 클릭 시 **강사 파견신청 상세내역**을 확인하실 수 있습니다.
- 처리상태 - 대기 상태일 경우 **신청내역 수정/취소** 가능합니다.
- **출석부**를 출력 후 서명을 받아야 이수증이 발급되니 해당 양식을 사용해주시기 바랍니다.

교육구분 전체 신청상태 전체 검색

| No. | 교육구분 | 신청제목 | 교육일자 | 신청날짜 | 신청상태 | 강사명 | 출석부 |
|---|---|---|---|---|---|---|---|
| | | | | | ① 접수 | - | |
| | | | | | ② 접수 | 이강사 | |
| | | | | | ③ 승인 | 이강사 | 출력 |
| | | | | | ④ 취소 | - | |

① 강의 접수된 상태
② 강사 매칭된 상태
③ 최종 승인된 상태
*대상자 명단이 업로드되어야 최종 승인 가능
④ 강사 파견을 취소한 상태

* 신청 후 강사매칭 및 승인기간은 최소 2일~5일 까지 소요
* 기관담당자는 교육 당일 출석부에 교육생의 서명을 받아 강사에게 제출

## 교육 당일 확인사항

### 교육환경 조성

- 노트북, 빔, 출석부 등

### 출석부 작성 시 유의사항

- 출석 현황란에 이름 "정자"로 작성
- 반드시 자필로 서명
- 출석 미인정 시 이수증 발급 불가

### 4. 교육 실시

| No. | 교육구분 | 신청제목 | 교육일자 | 신청날짜 | 처리상태 | 강사명 | 출석부 |
|---|---|---|---|---|---|---|---|
| 3 | 성폭력 등 폭력 예방교육 | 스포츠성폭력예방 | 2022-06-24 | 2022-06-24 08:36:20 | 승인 | | 출력 |

스포츠윤리 런(learn)

스포츠윤리센터 현장교육 출석부

| No | 성명 | 회원 | 출석현황 | |
|---|---|---|---|---|
| 1 | 김윤리 | 비회원 | V | 출석 미인정 |
| 2 | 이비리 | abcd1234 | 이비리 | 출석 인정 |

## 설문조사 및 이수증 발급

센터 강사 강의 결과보고 이후

① 카카오톡으로 설문조사 개별 안내 (회원고유번호 암호화)
② 설문조사 수행: [마이페이지] - [오프라인 교육내역]
③ 교육 이수증 발급

### 5. 교육대상자 설문조사

①

교육대상자

②

설문조사

### 6. 이수증 발급

**기관담당자** 교육신청 > 강사파견신청목록 > 신청제목 클릭 > 이수증 출력

**교육대상자** 마이페이지 > 오프라인 교육내역 > 이수증 출력

# 인권침해·비리 신고상담 방법

## 전화 상담

- 1670-2876
  평일 09:00 ~ 21:00
  (12시 ~ 13시 점심시간 제외, 토·일요일 및 공휴일 휴무)
- 토·일요일 및 공휴일에는 "온라인 상담·신고 신청" 이용

## 방문 상담

- (04168) 서울시 마포구 마포대로 78, 자람빌딩 2층 스포츠윤리센터
  평일 09:30 ~ 17:30
  (12시 ~ 13시 점심시간 제외, 토·일요일 및 공휴일 휴무)
- 내방 상담은 <방문상담예약> 서비스를 이용해 간편하게 신청 가능
- 수어 상담은 메일로 상담내용 작성 시 신청 가능

## 기타 상담

- 카카오톡 @스포츠윤리센터
- 팩 스 02-6256-1097
- 우 편 서울특별시 마포구 마포대로 78 자람빌딩 2층 스포츠윤리센터(상담실)
- 메 일 with@k-sec.or.kr

부록

# 스포츠윤리센터 SNS 바로가기

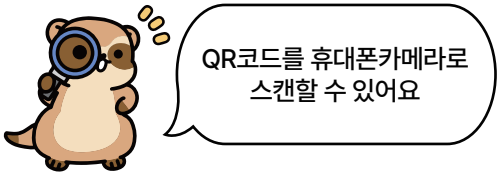


대표 홈페이지
스포츠윤리센터

교육사이트
스포츠윤리 런

YouTube

카카오채널

인스타그램

블로그

스포츠윤리센터
KOREA SPORT ETHICS CENTER

이 사업은 문화체육관광부와 국민체육진흥공단의 지원을 받아 시행합니다.

문화체육관광부 KSPO 국민체육진흥공단